

# Bart. Caldentey Tur

PºSan Diego,11 Vallpineda

08870 Sitges

Barcelona Tlf.: 667467542

E-mail: bart@bartcaldenteytur.com

Web: http://www.bartcaldenteytur.com

Historial de la paloma 03-10344

Clasificada al **100** %, clasificación **Particular**

En la/s Modalidades de: **Gran Fondo, Fondo, Medio Fondo, Velocidad,**

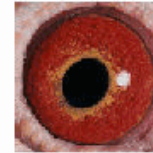

Ptº Suelta	Fecha	Concu	Km/metros	Velocidad	Palomar	Club	Zona	Fede/Grupo	Notas
Daimiel	23/05/2009	0908	521.318	983.433	16/103	83/359	0/0	0/1.593	FUERZA 2/4 CHUBASC
Alcanar	16/05/2009	0968	133.164	960.548	17/107	0/0	0/0	0/0	FUERZA 2/4
C. ibanez	10/05/2009	0905	353.208	1.002.767	73/185	0/1.084	0/0	0/3.716	FUERZA 2/4
Utiel	03/05/2009	0904	315.702	1.195.690	72/187	0/562	0/0	0/3.878	FUERZA 2/4
Requena	26/04/2009	0903	314.322	1.227.980	124/184	265/545	0/0	0/4.593	
Viver	19/04/2009	0902	250.151	1.014.263	32/199	159/634	0/0	0/5.309	Las palomas controladas
Viver	05/04/2009	0901	250.151	1.140.160	65/207	235/700	0/0	2.374/5.403	FUERZA 2/4
Alcanar	22/03/2009	0961	133.164	1.125.805	54/127	0/0	0/0	0/0	FUERZA 2/4
Calafat	15/03/2009	0958	86.022	1.230.644	33/126	0/0	0/0	0/0	FUERZA 2/3
Lisboa	06/07/2007	0727	982.278	639.580	2/15	4/100	0/0	11/577	
Almodovar	17/06/2007	0722	583.290	1.526.338	7/63	0/0	0/0	71/1.093	
C. ibanez	20/05/2007	0717	353.208	1.004.859	26/165	0/0	0/0	0/0	
Minaya	12/05/2007	0716	430.947	1.129.267	63/122	0/0	0/0	0/0	
C. ibanez	06/05/2007	0715	353.208	1.186.323	8/177	0/0	0/0	0/0	
San Juan Utiel	30/04/2007	0714	315.702	1.194.032	34/166	0/0	0/0	0/0	
Nules	15/04/2007	0711	232.528	717.310	90/165	0/0	0/0	0/0	
Cambrils	30/01/2007	0702	65.812	282.779	85/113	0/0	0/0	0/0	
Azuaga	14/07/2006	6020	770.801	551.715	3/50	0/74	0/0	17/353	
Viver	01/07/2006	6017	250.151	1.146.780	56/175	0/160	0/0	0/801	
Almeria	21/04/2006	6004	611.546	340.954	67/124	0/0	0/0	0/0	
Alicante	05/04/2006	6003	376.200	971.382	32/157	0/0	0/0	0/0	
Viver	13/03/2006	6002	250.151	1.212.951	38/356	0/0	0/0	0/0	Despejado desde Viver
V. serena	09/07/2005	5025	694.668	503.802	16/52	0/156	0/0	0/634	
V. rrobledo	12/06/2005	5021	430.947	709.222	31/44	0/201	0/0	0/699	
Manzanares	28/05/2005	5018	505.895	849.601	16/43	0/546	0/0	0/1.563	
C. ibanez	15/05/2005	5016	353.208	1.133.167	11/80	164/904	0/0	0/3.271	CALIMAS
Chiva	01/05/2005	5014	292.902	1.134.034	54/127	226/995	0/0	0/3.384	CALIMAS
Nules	24/04/2005	5013	232.528	1.095.108	12/128	29/1.055	0/0	0/3.687	
Nules	17/04/2005	5012	232.528	1.185.964	20/86	85/1.017	0/0	347/4.265	
Torreblanc	12/04/2005	5011	179.380	1.266.361	46/101	207/637	0/0	0/0	
Alcanar	03/04/2005	5008	133.164	993.020	8/44	38/867	0/0	0/0	MUY NUBLADO Y NIEE
V. serena	03/07/2004	4023	694.668	570.179	6/20	0/122	0/0	138/547	
Tomelloso	05/06/2004	4018	469.374	1.082.130	6/56	41/360	0/0	92/1.015	
C. ibanez	16/05/2004	4015	353.208	1.119.400	34/95	0/1.001	0/0	617/3.322	
Utiel	09/05/2004	4014	315.702	1.191.104	59/120	0/927	0/0	0/4.026	
Alfajarin	02/05/2004	4011	214.912	1.088.346	18/46	0/436	0/0	0/0	
Viver	25/04/2004	4010	250.151	1.032.686	90/124	0/1.090	0/0	0/0	
Tomelloso	11/04/2004	4008	469.374	668.259	43/108	0/0	0/0	0/0	NUBOSO EN TODA LA
Torreblanc	04/04/2004	4007	179.380	983.623	19/157	0/0	0/0	0/0	
Alfajarin	30/03/2004	4006	214.912	886.540	2/55	13/646	0/0	0/0	
Alcanar	18/03/2004	4005	133.164	831.669	96/106	0/0	0/0	0/0	
Almacelles	14/03/2004	4004	130.272	908.874	35/53	0/0	0/0	0/0	
Puzol	06/01/2004	4003	250.151	789.161	83/109	0/0	0/0	0/0	La suelta se efectuó el 3.
Alcanar	04/01/2004		133.164	1.234.715					
Alcanar	02/01/2004	4001	133.164	550.833	10/160	0/0	0/0	0/0	suelta efectuada el 25/

## Bart. Caldentey Tur

PºSan Diego,11 Vallpineda

08870 Sitges

Barcelona

Tif.: 667467542

E-mail: bart@bartcaldenteytur.com

Web: <http://www.bartcaldenteytur.com>

Historial de la paloma 03-10344

Clasificada al **100** %, clasificación **Particular**

En la/s Modalidades de: **Gran Fondo, Fondo, Medio Fondo, Velocidad,**



Ptº Suelta	Fecha	Concu	Km/metros	Velocidad	Palomar	Club	Zona	Fede/Grupo	Notas
------------	-------	-------	-----------	-----------	---------	------	------	------------	-------

**Total Kilometros/metros**

**14.929.840**